PŮDORYS

1 : 50

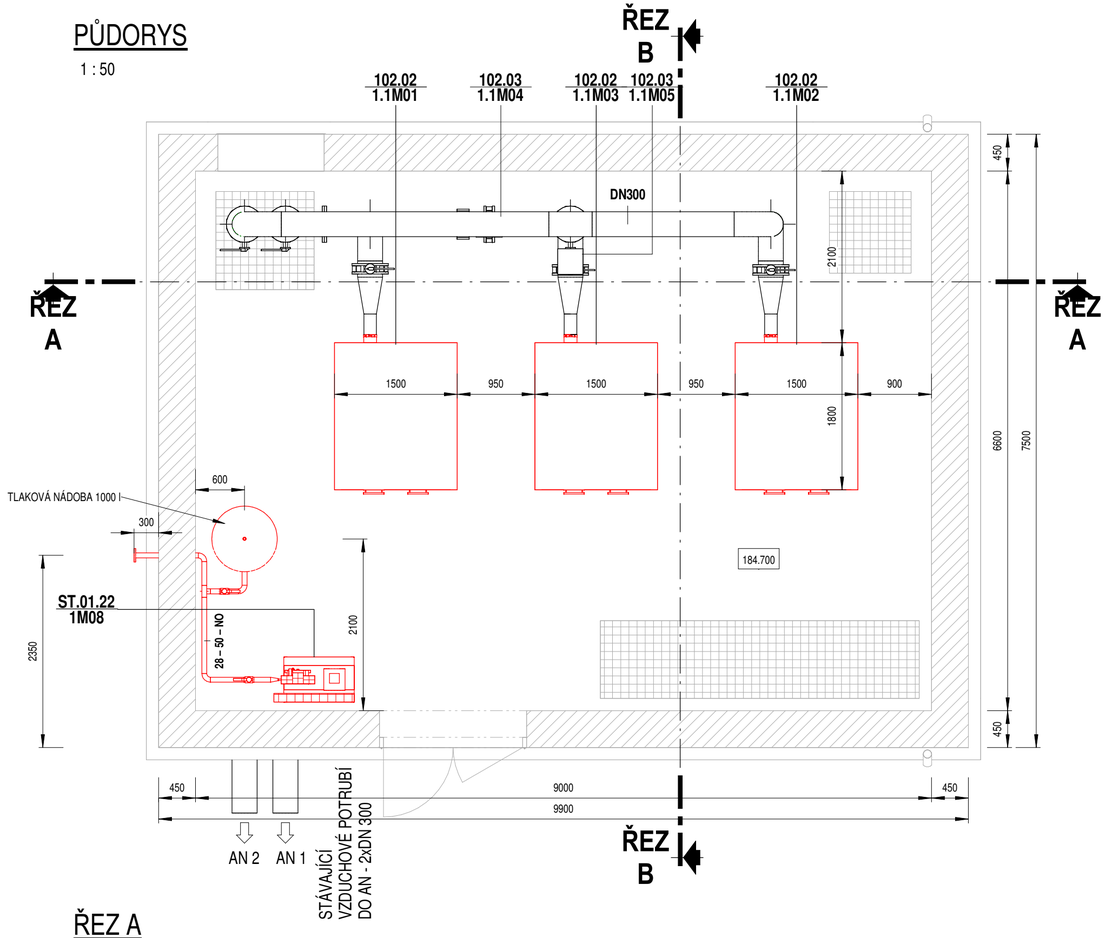

ŘEZ A

1 : 50

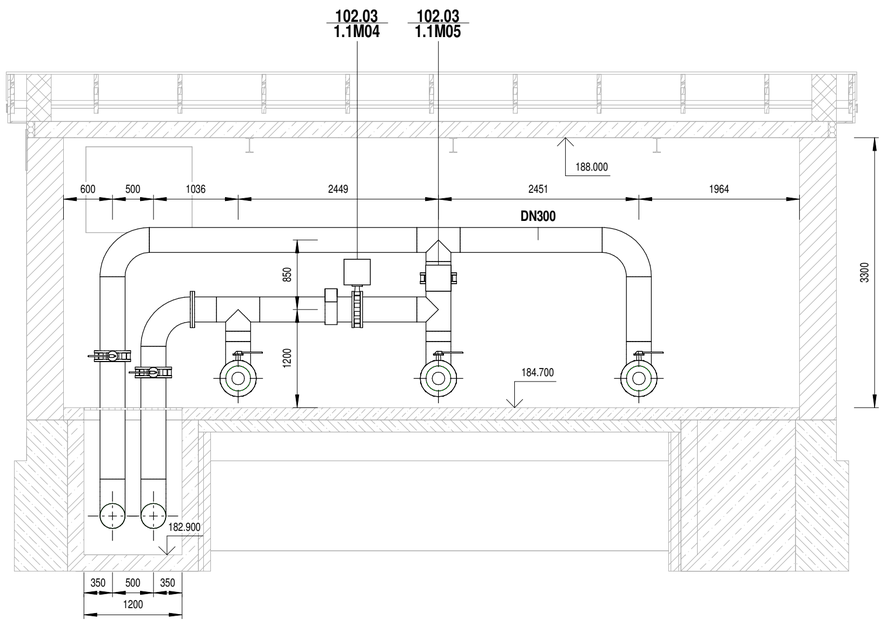

ŘEZ B

1 : 50

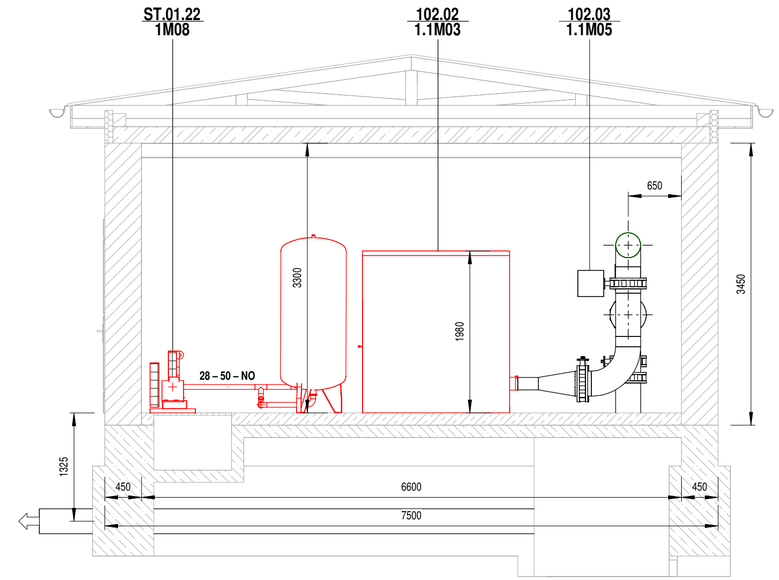

LEGENDA

- STAVBA
- TECHNOLOGIE STÁVAJÍCÍ
- TECHNOLOGIE NOVÁ

Číslo revize	Popis revize	Datum revize

AQUA PROCON

AQUA PROCON s.r.o.
Projektová a inženýrská společnost
Palackého tř. 12, 612 00 Brno
tel.: +420 541 426 011
E-mail: info@aquaprocon.cz
www.aquaprocon.cz

Vedoucí projektu	Ing. Jaroslav Jarolím
Vedoucí dílčího projektu	
Zodpovědný projektant	Ing. Tomáš Adamec
Vypracoval	Ing. Lucie Hofmanová
Kontroloval	Ing. Jan Polášek

Investor	Vodovody a kanalizace Břeclav a.s.
Objednatel	Vodovody a kanalizace Břeclav a.s.

Formát	6 x A4	Měřítko	1:50	Stupeň	ZD	Datum	10/2024	Zakázkové číslo	1647524-18

Projekt **HUSTOPEČE - INTENZIFIKACE A ZVÝŠENÍ KAPACITY ČOV**

D - Výkresová dokumentace
D.2 - Dokumentace technických a technologických zařízení
D.2.1 - PS 101-104,109-111 STROJNÍ ČÁST

Souprava

Příloha	Číslo přílohy	Revize
PS 104 ÚPRAVA STÁVAJÍCÍ DMYCHÁRNY	D.2.1.22	